夕刊 臺灣日日新報 十月二十一日

廣東攻略四周年
顯著な治績、治安の確保

【廣東二十一日發同盟】大東亞戰爭下初の廣東攻略四周年記念日を迎へ[illegible]

ス市陷落必至
英國側も豫想、不安焦躁

【ストックホルム二十日發同盟】スターリングラードの[illegible]

赤軍絶對絶命の抵抗
ス市北部獨軍間斷なき猛攻

【リスボン二十日發同盟】スターリングラード戰線からの[illegible]

後方補給惱む赤軍
東部戰線の天候惡化

【リスボン二十日發同盟】東部[illegible]

赤色十月製鐵工場に猛爆

【ベルリン二十日發同盟】[illegible]

「ソ聯と米英の離隔を衝く（上）」
第二戰線の空手形
卑劣極まる米英の意圖

東部赤軍危機

スターリングラードの運命は今や[illegible]

ソ・米・英 東部戰線を繞る

獨ソ開戰後のソ・米・英

ソ、米、英の宿命的反目

戰死直前の酒井中將（右端）……浙贛戰線……

米亞船舶協定

【ブエノスアイレス二十日發同盟】[illegible]

スタンドレー ワシントン着

【ブエノスアイレス二十日發同盟】[illegible]

ツアプセ包圍成る

【ベルリン二十日發同盟】[illegible]

勞働者を獨逸へ
佛首相、對獨協力を强調

【リスボン二十日發同盟】ヴイシー[illegible]

ダカール防備强化

【リスボン二十日發同盟】[illegible]

ダルラン佛副主席アルジエール到着

【リスボン二十日發同盟】[illegible]

英兩院合同會議にスマッツ出席せん

【ストックホルム二十日發同盟】[illegible]

チリー内閣總辭職
外交政策閣内不一致か

【ブエノスアイレス二十日發同盟】[illegible]

米國筋の報道

聯合國船舶撃沈發表

英海軍の任務困難
英海相、戰術の變化指摘

【ストックホルム二十日發同盟】[illegible]

英二主力艦 竣工、就役發表

更に十億磅
英藏相、戰費支出説明

【リスボン二十日發同盟】ロンドン[illegible]

決戰下文學報國へ
文學報國會 小説部初總常會

大東亞戰記を編纂

名古屋市に航空機會社

人事

男性 神經衰弱
かすが野荘

評判の映畫主題歌
婦系圖の歌
佐伯孝夫詞・清水保雄曲
藤原亮子 小畑實
湯島の白梅
ビクターレコード

結核・視力
榮養低下・抗病力衰耗はまづ眼に現はれる…
強力な抗弱視ビタミンAは、他方氣管支粘膜を强化し結核・腺病質を防止し、ホルモン、造血素と協力して虚弱体を全般に改善する。
腺病質 疲勞 夜盲症
農林省水産試驗場創製
ビタミンA・D・B₁ ナホルモン・造血素
わかもと販賣品
全國藥店にあり

結核
肺患・肋膜を血の淨化で救ふ
ネオドラミン
全國藥店にあり

生命の基
血が濁り、血が粘ると……
今日結核の診斷に、血液中の赤血球の沈降速度を調べることは誰でも知つてゐることであるが、結核患者の血液が、健康人の血液に比して沈降速度が非常に早いのは何故であるか？ それは結核患者の血には、結核菌の毒素が混つてゐて血が濁つてゐるからである。血が濁ると粘り氣が强くなり、血液の循環は惡くなる。結核菌の毒素が血液中に入ると、血液の循環につれて毒素も全身をめぐつて全身の組織を衰弱させる。結核に特有の食慾不振、消化不良、下痢、便秘、全身の倦怠感は何れもこれに基因するのである

臺灣總督府官報
月極購讀 一ヶ月 四拾五錢
發賣所 臺灣日日新報社
島内各地臺日取次店

化膿疾患
扁桃腺炎 丹毒 外傷化膿 膿瘍
ケンゴール 内服

車窓に懇ろ遺族犒ふ
驛頭・山田大將の親ごころ

臺灣遺族部隊離京

小谷機勇士遺族の會
臨時大祭參列を機に集ふ

臺灣護國神社
廿三日月次祭執行

根井州警察部長
州下の巡閲へ
來る廿九日から

照宮 孝宮兩內親王樣
けふ靖國神社に御參拜

血書に歎願に赤誠披瀝
從軍熱・全山に爆發
義勇隊歸還後の山の青年

軍司令部で南方派遣軍屬募集

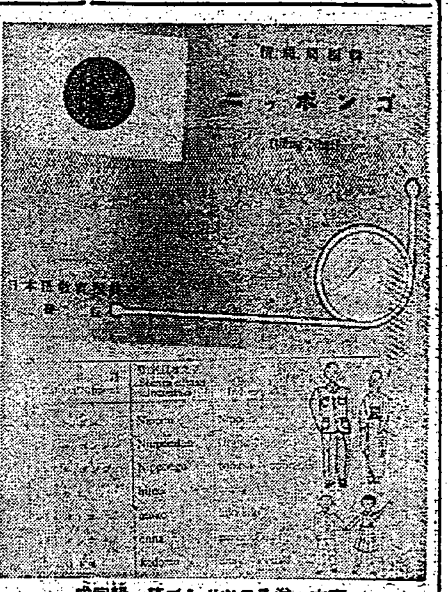

南方へ送るニッポンゴン第一輯完成

野菜の闇取引
不埒者に鐵槌

陸歿軍馬祭

臺北市國語演習會
廿三日 市公會堂で開催

ゴム底靴を特配
南方の兵隊さんから贈物

濁流泳ぎ馳せ參ず
第二回義勇隊員の集合美談

六氏先生の遺徳を偲び

紙芝居で全國行脚
須田氏・郷里に遺族たちを訪ふ

貯蓄督勵班を編成
新竹州・運動推進に萬全

馬公海軍工作部で工作部軍屬を募集

記録に！慰問に！報道に！
さくらフィルム

拓南戰士の修錬 (三)
全身全靈を訓練へ
來るべき南方開拓目差し吾等精進

③ 第一訓練所の卷

花蓮港支部出身 高山正雄

高雄州鳳山郡大寮庄二〇一 陳新發

高雄州旗山郡旗山街溪州九二 郭天祿

高雄州潮州郡內埔庄 何米

ラヂオ 第一放送

三國志
(赤壁の卷) (887)
吉川英治 作 矢野橋村 畫

正月十五夜 (三)

さんぽん
ご使用にも携帶にもたいへん簡便…しかも無駄なく衛生的なさんぽんは…外で忙しい現代婦人の生理日の必需品……

淋巴腺結核(るいれき)
弱い方には「淋巴腺結核」が……
淋巴腺專門藥院研究部

咳と痰に！
ロシマエ
柳韓洋行

外傷疾患に
外用 ピオギロン
遂に完成す！
丹平商會

結核に
ピオカルク
コロイド性正燐酸カルシウム劑

ロート目藥
シマズ タイマズ
適應症 結膜炎 角膜炎 トラホーム 疲勞眼 眼瞼炎 等

ネオ肝精
補血強壯 肝臟製劑
虛弱兒

臺灣日日新報　日本夕刊共六頁

簡素化等の諸勅令案
樞府・眞摯な審査急ぐ
廿八日可決・來月早々公布か

【東京電話】政府は臨時議會に提出する國內態勢確立を期して行政簡素化實施に引續き大東亞省設置並に內外地行政一元化を決定して諸般的措置を着々實現しつつあり、右に伴ふ諸勅令案も既に樞密院の御諮詢を奏請し行政簡素化案の分は既に委員會の審議を終了して政府原案は異議なく議決を見た模樣である。大東亞省設置並に內外地行政一元化に關しては樞府に於てもその審査に極めて慎重な態度を以て臨み、連日に亘り審査委員會を開會して來たが、二十一日午前十時より開會された第七回審査委員會を以て政府側の說明を終り、同案に對する審議は一應終了を見るに至つた。同日の委員會には政府側より東條首相が特に出席し東條首相の發議も新設部長を代表して南方占領地行政の現況に關し說明を行ひ午後五時十分散會したが、樞府側では二十二日も引續き樞府側のみの審査委員會を開催して同案に對する樞府の具體的態度を決定することになつた。政府では內外の情勢より判斷して同案の速かなる成立を希望して居り、この政府の意向は樞密院の審査に十分反映し前例のない眞摯な審査が行はれて審査報告書も委員會の審査と並行して逐次作成される段階の推移が樞府側に進められてゐる。この情勢より見て來る二十八日の樞密院定例本會議に於ては行政簡素化、大東亞省設置並に內外地行政一元化等に關する諸勅令案は一括上程され、各原案通り可決されるものと見られてゐる。而して政府は本會議可決を待つて直ちに之を御裁可に附議し必要に應じては臨時閣議を開催して速かなる公布實施を期してゐるが、種々の技術的問題もありその時期は十月中には間に合はず十一月早々公布即日實施となる模樣である

宣戰大詔渙發一周年
國民運動を猛烈に展開

【東京電話】宣戰大詔渙發一周年記念日を目前に控へて大政翼贊會では一億國民の戰爭必勝態勢強化に一大國民運動を展開すべく着々且つ愼重の確立を急いでゐるが……

復舊に驚歎
呂宋島の南部　田中最高指揮官視察

【マニラ二十一日發同盟】比島方面最高指揮官田中靜壹中將は去る十九日午前七時半マニラを出發ラグナ及びタヤバス方面を視察、二十日午後四時四十分マニラに歸着した。……

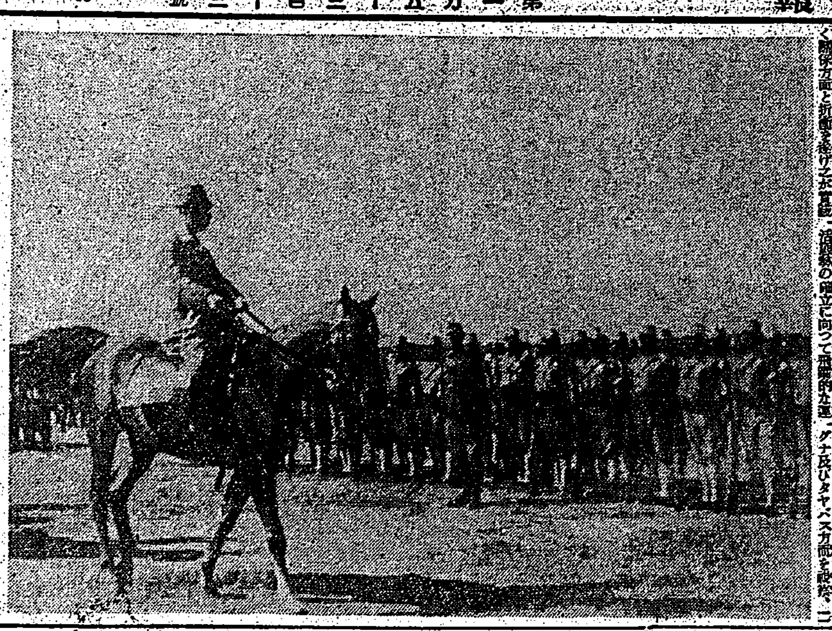

飯田最高指揮官ビルマ幹部候補生隊閲兵

廿四時間制
一般に適用せず
日常生活は從來通り

【東京電話】去る十月十一日から政府では列車・船舶の運航等に二十四時間制を實施したが……
奥村情報局次長談……

徵兵制施行七十周年
市町村で夫々各種行事

【東京電話】わが國に徵兵制が布かれて今年は恰も七十周年に當るので……

有爲の教員を派遣
現地民の指導誘掖に

【東京電話】文部省では大東亞共榮圈內現地小國民に日本語を教授し……

州廳市街庄豫算の編成方針を決定
重點主義、效率主義強化

十八年度州・廳・市・街庄豫算編成方針

原案修正機運も氷解
經濟會議所設置　三會頭當局と懇談

稻焰國人取締りをコロンビヤ強化

印度彈壓に疑議
英上院の緬印法案討議

緬甸青年日本に留學
工業の飛躍的な振興策

朝鮮の電力も國管
四億圓の新會社を設立

大日本電力來月六日に解散

督府豫算會議終る

五百十六隻を擊沈
一月以來　獨潛艦大西洋に殊勳

ル大統領の懇電に
チリー當局聲明

米大增稅案
下院再び可決

インドの騷擾
官吏殺害六十名

人事

米英蔣軍事合作協議

ビルマ奪還策の評定宣傳

弾も戦車も軍艦も
ミンナ保険等の保険から
富國徴兵

副作用なき
新合成女性ホルモン
スロン

鳩尾を落すと
胃腸がメキメキ丈夫に
動脈硬化が柔ぐ
大發明
日本內外特許
特許局入選十八件
胃腸强化
鳩尾加壓器

パピリオ
クレーム三種、粉白粉十二色、ほゝ紅十二色、口紅八色

パイロット萬年筆
國戰へり
眞剣に作り
眞剣に賣り
眞剣に使ふ
¥2.00

強力消化榮養劑
ザアトミン
胃腸障害
常習便秘
胃腸加答兒
食慾不振
消化不良症
胃酸過多症
脚氣・鉄便
乳汁分泌缺乏症

保健强壯劑
糖衣
理研ビタミン錠
財團法人理化學研究所製品
特に弱いお子さんに好適
あまいビタミンAD
毎日二錠宛與へになれば弱いお子さんは丈夫になり食事は活潑になります

社説

米國の對日作戰第一主義

アメリカ愈よ奔命に疲れん

一

米國が、ドイツから眼を日本に轉じ、對日第一作戰から太平洋作戰第一主義に切り換へつつある現狀は、[illegible]

[illegible]

生產費補償金交付

石炭の積極的增產へ

總交付金百六十四萬圓

[illegible]

中央製糖を日糖が吸收合併

[illegible]

雜貨、船積を統一

委員會を設置圓滑化へ

[illegible]

米穀生產割當協議

全島農林課長會議終る

昭和十八年度第一期作米並に甘藷の各州廳生產割當に關する全島農林課長會議は[illegible]

公債消化計畫順調

國民協力、統制會の努力

【臺北本社電話】公債消化の促進と時局の要請は、國家目的達成上[illegible]

二期作米初檢查

南部早場米愈よ出廻る

[illegible]

製作技術の統一

企畫院主催車輛協議會

[illegible]

航空と造船株暴騰

[illegible]

臺糖新暴騰

拂込徵收內定說

[illegible]

生產戰に勝ち拔く

中小機械工場活用

（下） 產業機械統制會會長 大河內正敏

近代的の大きな機械は機械化時代[illegible]

機械化

自給經濟

生產力を

[illegible]

再び利潤

[illegible]（完）

南方建設に積極協力

上京中の佐治專賣局長歸任談

去月二十六日臺北發上京中であつた佐治專賣局長は二十一日空路臺北に歸任した、以下は同局長の歸來談

[illegible]

工業用ゴム製品

機構整備委員會廿三日

[illegible]

溶劑配給會社の創立本決り

【大阪電】メタノール及ホルマリン[illegible]

纖維品企業整備へ

轉廢業共助金支給要綱決る

[illegible]

塗料統制へ

新會社設立決定

[illegible]

基隆市民速足大會

[illegible]

綠肥栽培を新竹で奬勵

[illegible]

デリスの蒐荷

配給組合設立

[illegible]

內外商況（廿一日）

株式 諸株一齊安の場面

東京長期前場

東京短期日歩

東京短期後場

大阪短期前場

大阪短期日歩

大阪短期後場

東京銀行貸株

横濱生絲前場

横濱生絲後場

《北濱展望》

[illegible]

兜町後場況

[illegible]

今日の映畫

大世界館 [illegible]

不動產金融 日本勸業銀行 臺北・臺中・臺南・高雄

藤澤衛彥著・裝幀 太田三郎 印度の傳說 B6判三二五頁 定價二圓 送料一五

最新刊 國民の人 東條英機傳 伊東峻一郎著

名劍士名刀匠 本山荻舟著

天佑書房

航空少年よ大志を抱け 物語

竹田敏彥著 [illegible]

交蘭社

急性・慢性 化膿症に アルバジル錠

山之內製藥株式會社

お肌の弱い方の專門クリーム

お肌の弱い方へ 夏の暑さに又海水で荒れたお肌にトテモ良いんです

丹頂クリーム

丹頂香水株式會社

買物上手に

この頃でもまだ高い物はよいと云ふ英米思想が相當にあります、この噓に乘じ如何はしき價値のない値高い品が相當にあります。……御買物は信用のある店で信用ある商品の御求めが一番安全後から悔ゆる事もありません。……餘剩の御金は貯金に……

丹頂チック

喘息と咳嗽に

長井長義氏發見創製

喘息と咳嗽の豫防と治療にエフェドリンが特殊の效果あることは今更周知のことでありますが、その作用が確實であり、持續的である點に於てエフェドリン「ナガヰ」は世上既に定評があります。需要の激增によつて或は御迷惑をお掛けいたした向もありましたでせうが、今回生產の增加によつて何れの藥店にも豐富に在庫するに至りました、切に御愛用を待ちます。

製造元 大日本製藥株式會社

豐富在庫

エフェドリン ナガヰ

祖國愛抑へがたく 男裝して敢然出征
メイ夫人・歐洲大戰當時を回顧

前線

九死

著書

日露戰役をしのび 舊部下らが"東條會"
老勇士ら上京結成式擧ぐ

創立

東條

井上郷軍會長 けふの日程

北亞

戰死

首相を圍み懷舊談
夫人、令孃も出席歡談

突貫

永在陸軍伍長 花蓮港市葬

日常生活必需品も代用品あれば回收
商工省 內務省　金屬特別回收方針決定

超過

回收

國民の愛國心に俟つ
關係當局談話を發表

重點

誤解

會議

赤誠の金屬類獻納
八月中 海軍武官府扱總額

基隆青年學校 教練査閲

金屬回收統制會社
今年度から新機關設立

海の青年ら巣立つ
海洋青少年養成所修了式

衣服更生講習會

山本皇奉事務總長 けふ瑞芳で講演

水の猛者に優勝杯
伊藤海軍武官から授與

隣組長の脅迫罪と統制會職員の收賄
大審院、有罪の新判例

基隆市民遠足大會

ホテル案內係 不正働き捕る

禁制貴金屬品を密かに賣却

妊婦に愛育手帳

樋口臺灣軍參謀長
けふ臺南へ あす阿里山登山

新竹州の高砂 青年修練所
廿六日第二回入所式

染物注文品を入質して消費

國民錬成大會 臺灣代表第三陣
近く壯途へ

市役所に監察機關
不正防止に不斷の活動

ラジオ

第一放送

第二放送

ねつとせきには
美味 咳源
お茶でのむと よくキキます

工事入札公告　總督官房會計課

工事入札公告　總督官房會計課

林產物賣拂　營林所

株式名儀書換公告　臺灣纖維工業

約束手形紛失　臺灣農產興業

今日の映画

萬媒

デルビーは慢性胃腸藥

皮膚科 花柳科 泌尿科　呉皮梅科醫院

齒科　山本齒科醫院

外科 泌尿科 X線科　福島外科醫院

齒科　澤熊齒科醫院

外科 口腔科　杉山齒科醫院

外科 整形外科　富田診療所

會葬御禮　鈴木三一

會葬御禮　橋本義治　外親戚一同

深松工 … 藤崎新吉

義勇隊員ご躍動する山

皇軍の南方作戦に活躍輝く戦を果てて我等の高砂義勇隊は元氣で帰臺した、そして今なつかしの山に帰り戦に近い戦場での体験を活かすべく社衆の陣頭に起ち雄々しく活躍を開始した、以下は山へ帰つた勇士を迎へる社衆の感激と前線で戦つた勇士の家族の喜びの聲である

皇軍の戰果に萬歳
全社衆歸還報告に感激

【サンテイモンにて兒玉特派員】

恩賜の義足
赤堀伍長に下賜

【高雄電話】

還らぬ夫へ妻の純情
浪花節になつた遠山君の家族

【トアベルにて浦邊特派員】

兄の仇は弟か討つ
前線行きを待つ青年達

【東勢郡タバナク社にて渡邊特派員】

征けぬ歎き
クラリン君自害

義勇隊員を迎へ
お山一家の叫び（上）

【シキクンにて大吉特派員】

銃後の努力に感謝
青年や兒童の僞らぬ言葉

語る人々

彰化郡商奉結成式

赤誠の獻金
軍司令部（廿日）

國防獻金

恤兵金

獻品

奇特な獻金が二つ

彰化で店頭陳列競技會開催

海軍武官府（廿日）
恤兵獻金

愛の赤道（220）
竹田敏彦 作
鄭付伸一 畫

二人の被害者（十八）

三井生命

鍛錬の疲勞に
同化性ビタミンBと三消化酵素の複合效果
胃腸・榮養・體力
錠劑 わかもと

お子様の可愛い御兩親は是非
護れ少國民！興亞の世つぎ！
○こんな人は是非お試し下さい○
飲んですぐ効く五分でむしだし
樋屋奇應丸
東京孫太郎蟲
東京孫太郎蟲總本舗
配給所特約店設置す
定價

女性強壮
エスチモン
強力ホルモン

サントリーウヰスキー
ウヰスキーは道具にあらず
ウヰスキーは断じて酔ふ為の道具ぢやない。味はふほど深い味を持つてゐる。色、香り、醇味… これは一口一口味はひ飲むべきもの…

大南洋へ大陸へ進ましめよ
大日本海外青年會

ニキビが取れて色白くなる

ドモリ患者及父兄に告ぐ

働く女性に多い生理の障害正しく回復する
婦人參經新藥
エムサン
月經不順
月經異常
月經過少
無月經等

ニキビが取れて色白くなる
安藤文子

「齒」強ければ民健し！
一度使ひはじめたら
手離せぬ
爽やかな味！
齒の隅々まで完全に有機物を除く清掃力！
齒磨なら資生堂の中煉とお決め下さい
資生堂齒磨 中煉
二十一セン
東京 資生堂 銀座

頑張る力
増産だ！建設だ！皆、体力の問題だ！
ソノ根本は榮養だ！
體力増强
疲勞恢復
體質改善
ビタミン滋養強壯素
ＡＤ剤
ビタドール
100錠 ￥2.20
500錠 ￥10.08